

Specialist universitar în implantologie corticobasală strategică

IHDE DENTAL 

Hibrid (față în față și online)

5 module pe o bază lunară

Localitate: Gherla

Diplomă proprie aprobată de Universidad
Europea Miguel de Cervantes.

UEMC
UNIVERSIDAD

Director:
Dr. Fodor Romulus Calin



Descriere

Titlul de specialist universitar în implantologie strategică corticobazală a fost creat cu scopul de a oferi studenților noștri toate cunoștințele științifice, tehnice și practice necesare pentru a-și desfășura activitatea chirurgicală și de restaurare cu aceste sisteme de implanturi cu garanții maxime, ceea ce duce la succesul tratamentelor lor și, în consecință, la bunăstarea pacienților lor. Întotdeauna pe baza unor tratamente etice și agreate de comunitatea științifică.

Studenții vor obține calificarea de formare continuă de "Specialist universitar în implantologie corticobazală strategică" din partea Universității Europene Miguel de Cervantes, în colaborare cu JMAP Formare.

IHDE DENTAL 

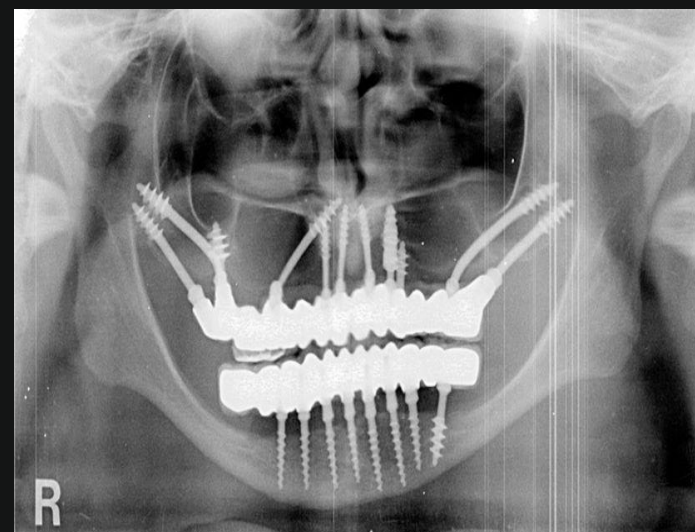
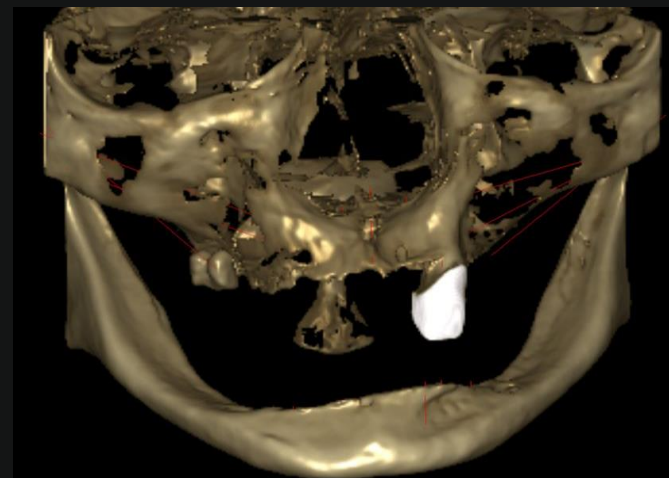

Objective

Obiectivul final al programului nostru este de a pregăti noi profesioniști în domeniul implantologiei și reabilitării orale, pe baza sistemului strategic monofazic corticobasal. Necesitatea unei abordări multidisciplinare care să implementeze aspecte fundamentale în profesia noastră, cum ar fi prevenirea și menținerea sănătății orale, dar care să ofere studenților noștri o metodologie adecvată, principiile, cunoștințele și abilitățile necesare pentru a acționa asupra patologiilor care necesită proceduri chirurgicale de complexitate tehnică crescută.

Destinatarii

Titlul de "Specialist universitar în implantologie strategică corticobazală" se adresează profesioniștilor din domeniul stomatologic sau proaspeților absolvenți interesați să dobândească cunoștințele și abilitățile necesare pentru a dezvolta tratamentele implantologice și de reabilitare de ultimă generație necesare pentru a-și trata corect pacienții cu probleme stomatognatice.

IHDE DENTAL 

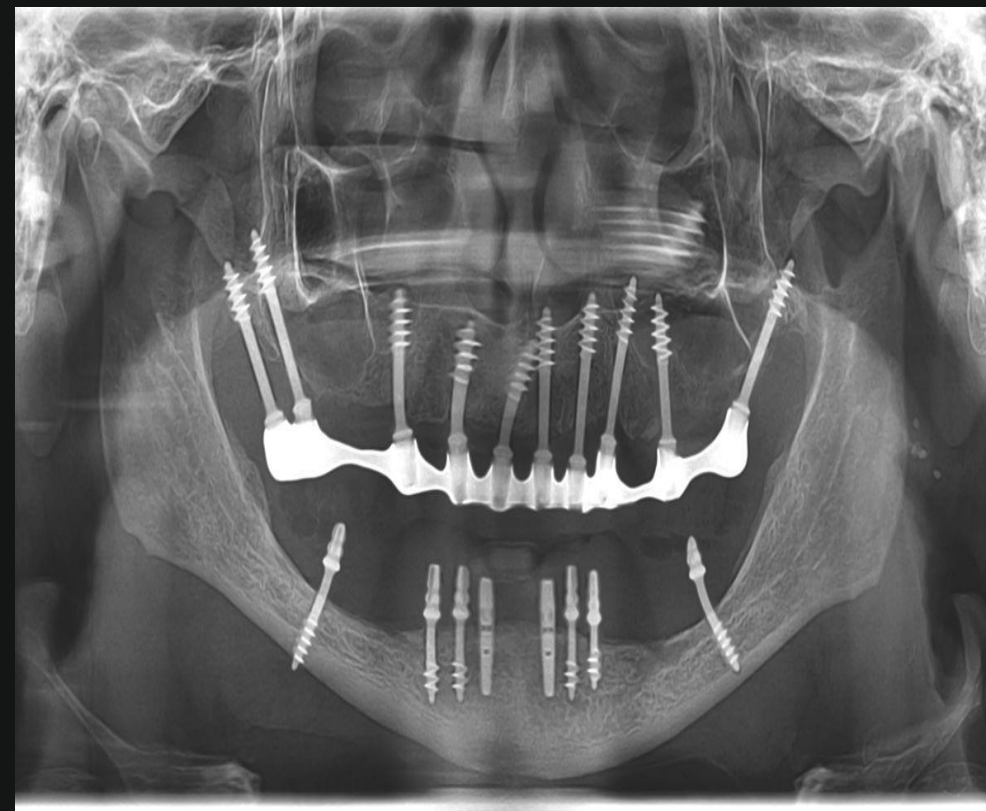

Metodologie

Hibrid (față în față și online).

Deși în principal față în față în centrul nostru de formare dotat cu o zonă de predare teoretică și clinică.

Orarul sesiunilor online va fi: vineri de la 9:00 la 13:00 și de la 15:00 la 18:00 și sâmbătă de la 10:00 la 13:00 (o dată pe lună) prin intermediul platformei zoom.

Orarul pentru sesiunile față în față va fi: de luni până vineri de la 9 la 13 și de la 15 la 18 (o dată pe lună). Trainingul față în față va avea loc la JMAP Formare România, (Gherla - România).

Centrul dispune de o sală de clasă de 35 mp cu o capacitate de 25 de cursanți. În plus, mai există o altă sală de 45 de metri pătrați care poate fi folosită în același scop.

În plus, studenții vor veni la UEMC în modulul final pentru expunerea orală și scrisă a examenului.

IHDE DENTAL 

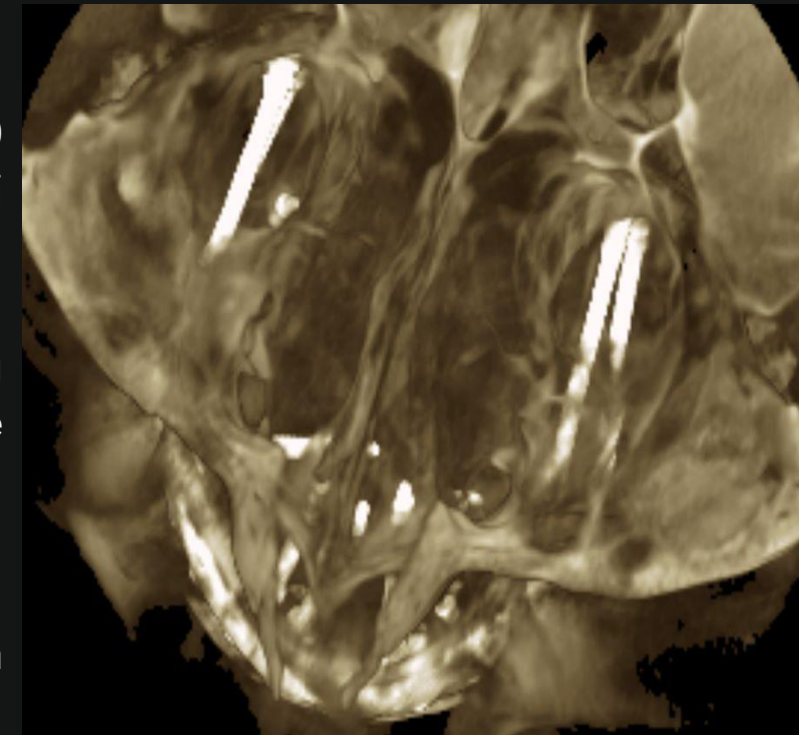

Program detaliat

Programul va începe în septembrie 2023 și se va desfășura în sistem de învățare mixtă: 2 module online, 2 module față în față la centrul JMAP România și 1 modul de apărare TFE la UEMC în Valladolid, Spania.

Calendarul este următorul:

Modulul 1 (online): 15-16 septembrie 2023.

Modulul 2 (față în față): 9-13 octombrie 2023: Gherla (România).

Modulul 3 (online): 27-28 octombrie 2023.

Modulul 4 (față în față): 20-24 noiembrie 2023: Gherla (România).

Modulul 5 (față în față): 2-3 februarie 2024: Proiect final de specialitate (Valladolid-UEMC).

5 module lunare (cu excepția lunii ianuarie 2024): 2 module online, 2 module față în față la Gherla (România) cu intervenții chirurgicale pe pacienți de către cadrele didactice și un modul față în față la Valladolid (Spania).

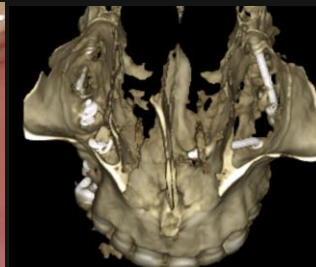
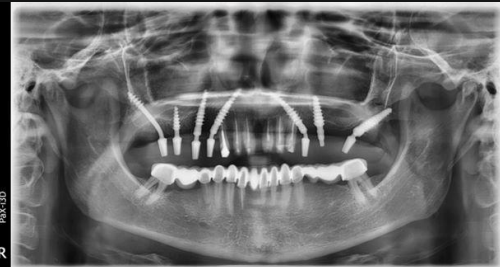

IHDE DENTAL 



Module

- 01.** Fiziologie osoasă: structuri anatomice legate de domeniul de activitate în implantologia strategică corticobasală. Metode în implantologia corticobasală strategică. A 2-a și a 3-a corticală
- 02.** Metode de tratament cu implanturi corticobasale strategice. Principii chirurgicale. Metoda de tratament a cazurilor și segmentelor individuale. Tratamentul cazurilor cu atrofie marcată. Plan preoperator din punct de vedere protetic.
- 03.** Tratamentul protetic cu încărcare imediată pe implanturi corticobasale. Protocolul de încărcare imediată și designul implanturilor adecvate pentru protocoalele de încărcare imediată.
- 04.** BIPS(Bone Implant Prosthetic System). Ocluzia și masticația în implantologia strategică. Reabilitarea cazurilor de rezecție cu implanturi corticobasale. Soluții clinice pentru eșecul implantului corticobasal.
- 05.** Prezentarea și susținerea proiectului final de specialitate



Informații suplimentare

Credite: 45 ETCS/ Ore: 1.125

Cerințe privind documentația și accesul pentru formare:

- Formular de înscriere completat și semnat de către student.
- Fotocopie a documentului de identitate sau a cărții de identitate a studentului, valabilă și vizibilă pe ambele fețe.
- Fotocopie certificată de către entitate sau de către notarul oficial care permite accesul la formare, pe ambele fețe.
- Certificat de cazier judiciar nu mai vechi de 6 luni.

Înscrierea:

Aceasta se face direct prin JMAP Formare.

Persoană de contact: Daniela Alina Petrut

Telefon: +40742485869

E-mail: daniela.alina@jmapformacion.com

IHDE DENTAL 



Informații suplimentare

Valoarea formarii: 7000 euro / la curs BNR pentru Romania

- Rezervarea locului : 1000 euro pana la 01.09.2023
- Inmatricularea: 1500 euro pana la 14.09.2023
- Prima plata : 1500 euro pana la 15.10.2023
- A doua plata: 1500 euro pana la 15.11.2023
- Ultima plata: 1500 euro pana la 15.12.2023

Cont in lei pentru Romania: RO16RZBR0000060024609005

Cont in euro pentru Extern: RO91RZBR0000060024609013

- Înscrierea:
- Aceasta se face direct prin JMAP Formare.
- Persoană de contact: Daniela Alina Petrut
- Telefon: +40742485869
- E-mail: daniela.alina@jmapformacion.com

IHDE DENTAL 

